文部科学省・課題解決型高度医療人材養成プログラム
『北陸認知症プロフェッショナル医養成プラン（認プロ）』

第4回市民公開講座

認プロ・第36回日本認知症学会学術集会ジョイント企画

参加無料
要整理券（定員300名）

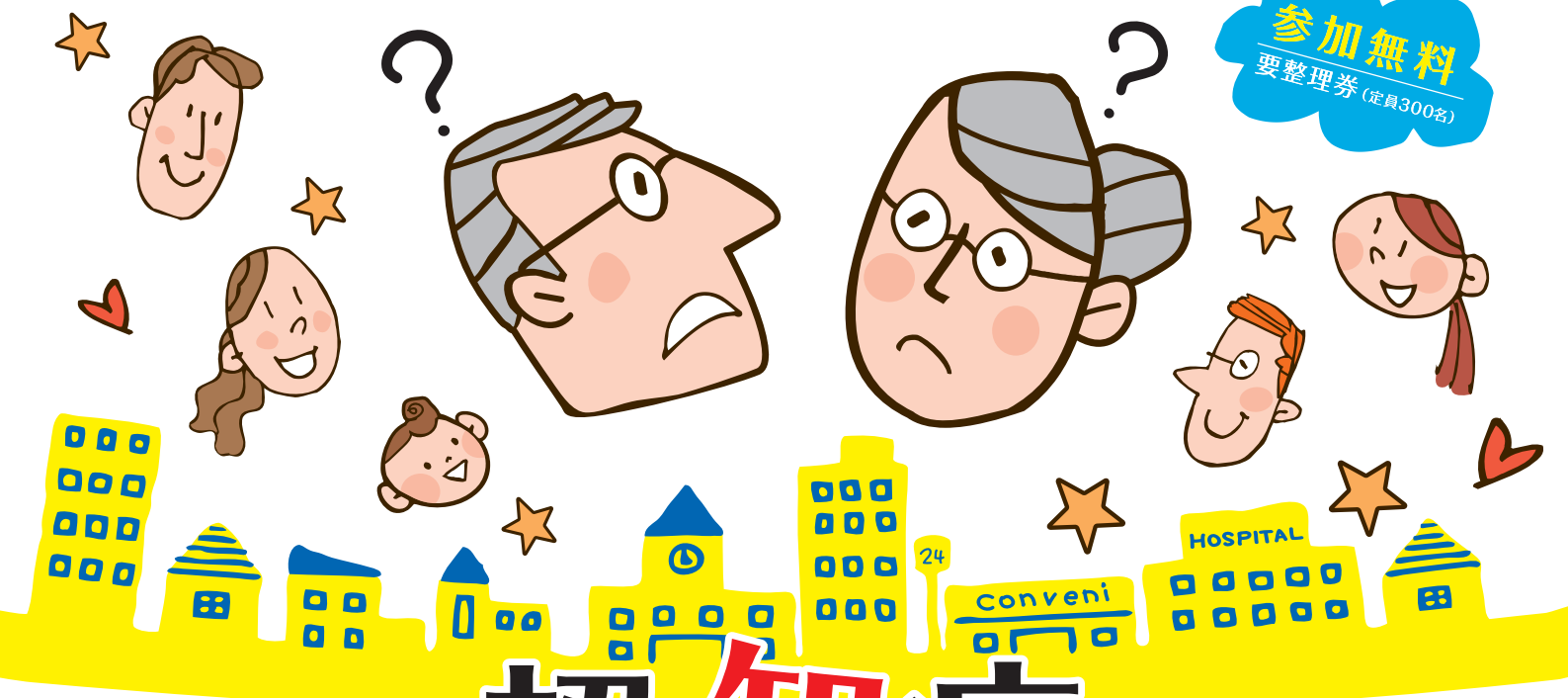

認知症

～みんなで知ろう・防ごう・支えよう～

認プロの紹介

山田 正仁
金沢大学大学院医薬保健学総合研究科 脳老化・神経病態学（神経内科学）教授

講　演

「認知症とは?」**秋山 治彦**
横浜市立脳卒中・神経脊椎センター臨床研究部 部長

「認知症の症状と診断」**玉岡 晃**
筑波大学大学院人間総合科学研究科 教授

「認知症の治療と介護」**下濱 俊**
札幌医科大学医学部神経内科学講座 教授

「本気の認知症予防」**朝田 隆**
医療法人社団創知会 理事長
メモリークリニックお茶の水 院長
東京医科歯科大学 特任教授

質問コーナー【事前質問にお答えします】

司会 **山田 正仁**

平成29年
11月26日(日)
14:00～16:25（開場13:30）

石川県立音楽堂交流ホール
石川県金沢市昭和町20－1
（地下1階）

参加申込書は裏面に記載されております。

主催 / 北陸認知症プロフェッショナル医養成プラン（認プロ）（金沢大学・富山大学・福井大学・金沢医科大学）
後援 / 第36回日本認知症学会学術集会、石川県、金沢市、石川県医師会、金沢市医師会、北陸ライフサイエンスクラスター推進協議会、北國新聞社、テレビ金沢、北陸放送、金沢ケーブルテレビネット、エフエム石川、ラジオかなざわ、ラジオななお、ラジオこまつ

お問い合わせ先 北陸認プロ運営事務局 TEL:076-265-2149 URL:ninpro.jp

文部科学省・課題解決型高度医療人材養成プログラム『北陸認知症プロフェッショナル医養成プラン（認プロ）』

第４回市民公開講座

認プロ・第36回日本認知症学会学術集会ジョイント企画

認知症 ～みんなで知ろう・防ごう・支えよう～

平成29年 **11月26日(日)** 14:00～16:25（開場13:30）

申込方法

参加をご希望される方は、「① Web 申込（https://v3.apollon.nta.co.jp/ninpro/ 又は認プロホームページ ninpro.jp）、② FAX（076-293-6846）」でお申し込みください。
ただし、インターネットや FAX をご利用できない方は、③はがき ④電話 ⑤E-mail でも受付いたします。

申込受付期間　平成29年 **10月2日(月)～11月2日(木)必着**

※お申し込み順となりますが、定員に達した場合はご参加できない場合がありますので、あらかじめご了承ください。

▼ FAX でお申し込みの方は、下記に必要事項を記入し、そのまま FAX でご送信ください。

参加申込書

●お申込者情報
※お送り頂いた個人情報は目的外には使用いたしません。

申込日（記入日）	2017年　　月　　日

ふりがな 氏　名		参加人数	名
住　所	〒 ※ご記入の住所宛に後日、「入場整理券」ハガキを郵送しますので、正確にご記入ください。		
ＴＥＬ		ＦＡＸ	
E-mail	※0（ゼロ）や O（オー）、1（イチ）や l（エル）等の判読が難しい表記には（カナ）を振ってください。		

●認知症に関するご質問
※当日質問コーナーで「一般の方からのご質問」として採用させていただく事がございます。お名前はお出ししません。

お申し込みに関するお問い合わせはこちら

株式会社 日本旅行 金沢支店
〒920-0031
金沢市広岡３丁目３-77 JR金沢駅西第一NKビル２階　担当：野口・奥田
TEL 076-293-6841
FAX 076-293-6846
E-mail kanazawa_mice@nta.co.jp
URL https://v3.apollon.nta.co.jp/ninpro/
（認プロホームページ ninpro.jp からも応募できます。）

会場のご案内
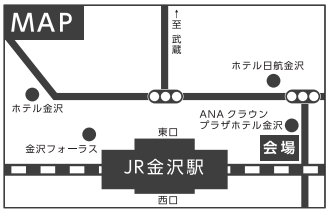
石川県立音楽堂交流ホール（地下１階）
石川県金沢市昭和町２０－１